

PLANTA À DEMOLIR - INFERIOR  
ESC.: 1:50

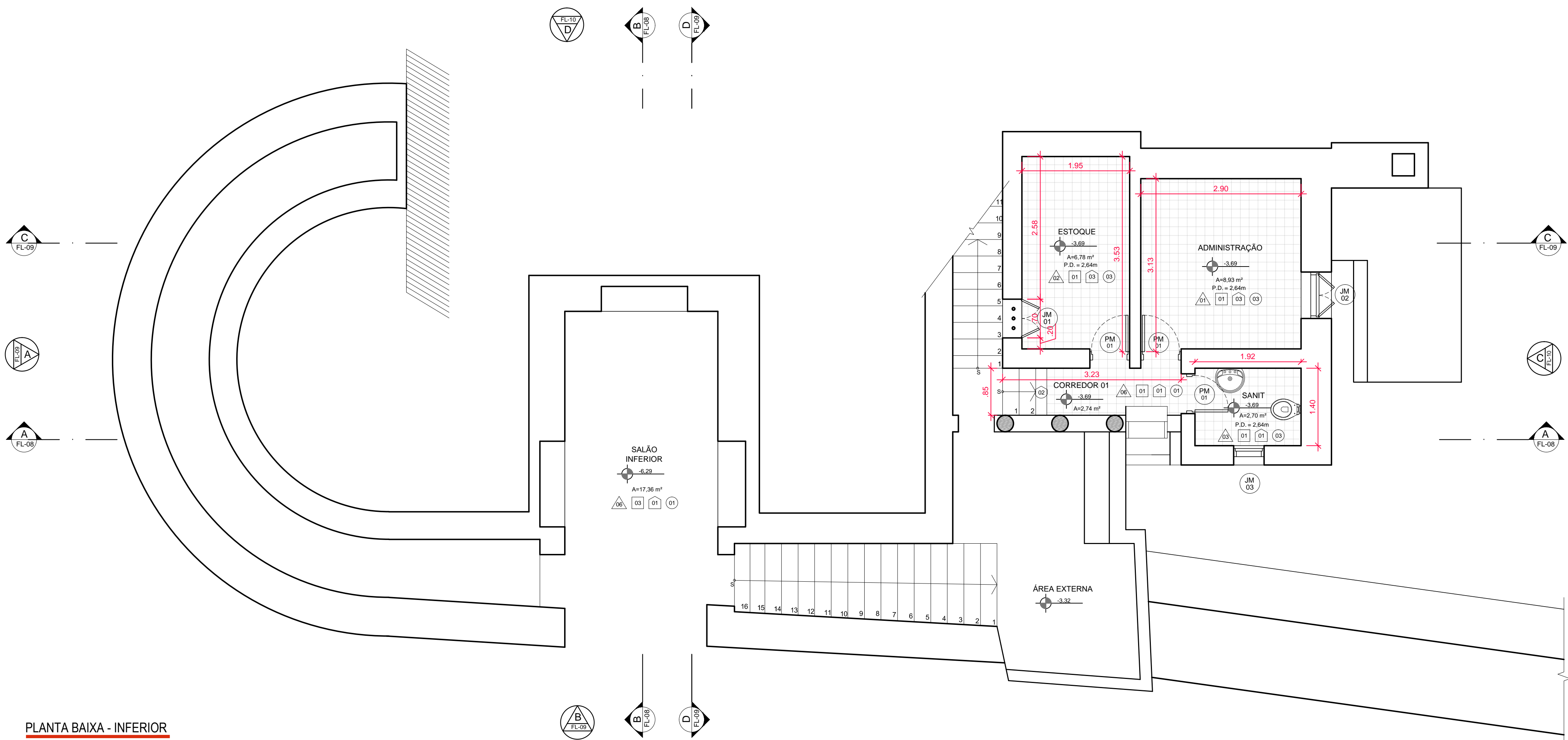

PLANTA BAIXA - INFERIOR  
ESC.: 1:50

QUADRO DE ESQUADRIAS					QUADRO DE ACABAMENTOS	
COD.	AMBIENTE	DIMENSÕES (L (m) x P (m) x P (m))	QUANT.	TIPO / MATERIAL / ACABAMENTO	△ PAREDE	
PM01	ESTOQUE	70 x 200 x -	03	RESTAURO - ABRR - COM 01 FOLHA - PARA ALVENARIA - MADEIRA - PINTURA EM TINTA ACRILICA	COD.	TIPO
PM02	SANITARIO FEM - ENTRADA - CORREDOR 02 - SALA MULTUSO	80 x 205 x -	06	RESTAURO - ABRR - COM 01 FOLHA - PARA ALVENARIA - MADEIRA - PINTURA EM TINTA ACRILICA	01	RESTAURO
PM03	SANITARIO MASCULINO	70 x 205 x -	01	RESTAURO - ABRR - COM 01 FOLHA - PARA ALVENARIA - MADEIRA - PINTURA EM TINTA ACRILICA	02	RESTAURO
PM04	SALA MULTUSO	75 x 225 x -	02	RESTAURO - ABRR - COM 01 FOLHA - PARA ALVENARIA - MADEIRA - PINTURA EM TINTA ACRILICA - COM VISOR DE VIDRO	03	RESTAURO
PM05	SANITARIO PNE	90 x 205 x -	01	NOVA - ABRR - COM 01 FOLHA - PARA ALVENARIA - MADEIRA - PINTURA EM TINTA ACRILICA - BARRA DE AÇO INOX - COM CHAPA DE PROTEÇÃO NA PARTE INFERIOR	04	RESTAURO
PM06	SANITARIO FEMININO - SANITARIO MASCULINO	70 x 210 x -	02	NOVA - ABRR - COM 01 FOLHA - PARA ALVENARIA - MADEIRA - PINTURA EM TINTA ACRILICA	05	RESTAURO
JM01	ESTOQUE	90 x 75 x 185	01	RESTAURO - ABRR - COM 02 FOLHAS DE VIDRO - PARA ALVENARIA - MADEIRA - PINTURA EM TINTA ACRILICA	06	RESTAURO
JM02	ADMINISTRAÇÃO	65 x 180 x 100	01	RESTAURO - ABRR - COM 02 FOLHAS DE VENEZIANA E VIDRO - PARA ALVENARIA - MADEIRA - PINTURA EM TINTA ACRILICA	07	RESTAURO
JM03	SANITARIO	50 x 150 x 90	01	RESTAURO - ABRR - COM 01 FOLHA DE VENEZIANA E VIDRO - PARA ALVENARIA - MADEIRA - PINTURA EM TINTA ACRILICA - COM VISOR DE VIDRO FOSCO	08	RESTAURO
JM04	SANITARIO FEMININO - SANITARIO PNE - ENTRADA	50 x 135 x 85	04	RESTAURO - ABRR - COM 01 FOLHA DE VIDRO FOSCO - PARA ALVENARIA - MADEIRA - PINTURA EM TINTA ACRILICA	09	RESTAURO
JM05	SOUVENERS/CAFE	35 x 90 x 85	02	RESTAURO - SEM ABERTURA - COM 01 FOLHA DE VIDRO - PARA ALVENARIA - MADEIRA - PINTURA EM TINTA ACRILICA	10	RESTAURO
JM06	SOUVENERS/CAFE	75 x 135 x 85	04	RESTAURO - COM 02 FOLHAS DE MADEIRA MACISA DE ABRR - COM 02 FOLHAS DE VIDRO EM GUILHOTINA - PARA ALVENARIA - MADEIRA - PINTURA EM TINTA ACRILICA	11	NOVO
JM07	CORREDOR 02 - SANITARIO MASCULINO	50 x 85 x 90	04	RESTAURO - ABRR - COM 01 FOLHA DE VIDRO FOSCO - PARA ALVENARIA - MADEIRA - PINTURA EM TINTA ACRILICA	□ PISO	
JM08	SALA MULTUSO	120 x 140 x 90	01	RESTAURO - ABRR - COM 02 FOLHAS DE VENEZIANA E VIDRO - PARA ALVENARIA - MADEIRA - PINTURA EM TINTA ACRILICA	COD.	TIPO
JM09	SALA MULTUSO	75 x 130 x 90	02	RESTAURO - ABRR - COM 02 FOLHAS DE VENEZIANA E VIDRO - PARA ALVENARIA - MADEIRA - PINTURA EM TINTA ACRILICA	01	RESTAURO

QUADRO DE FERRAGENS					QUADRO DE ACABAMENTOS	
COD.	PEÇAS	QUANTIDADE POR ESQUADRIA	COD.	PEÇAS	QUANTIDADE POR ESQUADRIA	ESPECIFICAÇÃO
PM01	DOBRADIÇA	03	JM01	DOBRADIÇA	04 (02 POR FOLHA)	
PM02	FECHADURA	01	JM05	CREMONA E VARA	01	01
PM03			JM06	CREMONA E VARA	01	02
PM04			JM07	CREMONA E VARA	01	03
PM05			JM08	CREMONA E VARA	01	04
			JM09	CREMONA E VARA	01	05
			JM10	CREMONA E VARA	01	06
			JM11	CREMONA E VARA	01	07
			JM12	CREMONA E VARA	01	08
			JM13	CREMONA E VARA	01	09
			JM14	CREMONA E VARA	01	10
			JM15	CREMONA E VARA	01	11

LEGENDA	
ALVENARIA A SER MANTIDA	
A DEMOLIR / RETIRAR	
A CONSTRUIR	
DRYWALL A CONSTRUIR	
ÁREAS MOLHADAS	
ÁREA DE MATA	
JARDIM	

QUADRO DE ACABAMENTOS	
△ PAREDE	
COD.	TIPO
01	RESTAURO
02	RESTAURO
03	RESTAURO
04	RESTAURO
05	RESTAURO
06	RESTAURO
07	RESTAURO
08	RESTAURO
09	RESTAURO
10	RESTAURO
11	NOVO

QUADRO DE ACABAMENTOS	
□ PISO	
COD.	TIPO
01	RESTAURO
02	RESTAURO
03	RESTAURO
04	RESTAURO
05	NOVO

QUADRO DE ACABAMENTOS	
○ FORRO	
COD.	TIPO
01	RESTAURO
02	RESTAURO
03	RESTAURO
04	NOVO

QUADRO DE ACABAMENTOS	
○ SOLEIRA	
COD.	TIPO
01	RESTAURO
02	RESTAURO

QUADRO DE AMBIENTES, ACABAMENTOS E ÁREAS											
CÓMODO	LOCAL / NÍVEL	ÁREA DO AMBIENTE	P.D.	PISO	ÁREA DO PISO	RODAPÉ DO RODAPÉ	COMPRI. DO RODAPÉ	PAREDE	ÁREA DA PAREDE	TETO	ÁREA DO TETO
SALA INFERIOR	INFERIOR -3.69	12,19m²	3,37m	03	17,36m²	01	-	06	38,52m²	01	-
ESTOQUE	INFERIOR -3.69	6,78m²	2,64m	01	6,62m²	03	10,14m	02	25,90m²	03	6,78m²
ADMINISTRAÇÃO	INFERIOR -3.69	9,00m²	2,64m	01	9,02m²	03	11,23m	01	27,96m²	03	8,93m²
CORREDOR 01	INFERIOR -3.69	2,89m²	2,64m	01	3,32m²	01	-	06	6,70m²	01	-
SANITARIO	INFERIOR -3.69	1,85m²	2,64m	01	2,70m²	01	-	03	15,24m²	03	2,70m²
VARANDA/DESCANSO	TERREO +0.00	21,79m²	2,34m	03	21,82m²	01	-	06	19,74m²	01	-
SANITARIO FEMININO	TERREO +0.00	4,35m²	2,99m	05	4,68m²	01	-	11	23,39m²	04	4,35m²
SANITARIO PNE	TERREO +0.00	2,16m²	2,99m	05	2,34m²	01	-	11	16,70m²	04	2,17m²
ENTRADA	TERREO +0.00	4,58m²	2,99m	01	4,81m²	03	5,47m	04	18,38m²	03	4,57m²
SOUVENERS/CAFE	TERREO +0.00	21,87m²	3,05m	01	21,28m²	01	-	05	38,58m²	02	21,86m²
VARANDA INTERNA	TERREO +0.00	6,57m²	3,05m	01	6,77m²	01	-	06	18,19m²	01	-
VARANDA SUPERIOR 01	SUPERIOR +3.26	6,27m²	-	01	6,62m²	01	-	0808	16,62m²	01	-
CORREDOR 02	SUPERIOR +3.26	4,35m²	3,05m	01	4,60m²	03	5,40m	03	19,46m²	03	4,35m²
SANITARIO MASCULINO	SUPERIOR +3.26	4,13m²	3,05m	05	4,12m²	01	7,70m	11	22,38m²	04	4,12m²
SALA MULTUSO	SUPERIOR +3.26	19,86m²	2,94m	02	20,11m²	02	19,27m	0909	44,21m²	02	19,85m²
VARANDA SUPERIOR 02	SUPERIOR +3.26	3,06m²	-	01	4,68m²	01	-	06	2,96m²	01	-
ESCALA INTERNA 01	-	1,93m²	-	02	3,62m²	01	-	10	15,12m²	02	1,93m²

QUADRO DE ÁREAS	
LOCAL / NÍVEL	ÁREA DO AMBIENTE
SUBSOLO	56,36 m²
TERREO	90,78 m²
SUPERIOR	56,43 m²
TOTAL	193,57 m²
RAMPAS EXTERNAS	8,94 m²

Nº	DATA	REVISÃO	VISTO
03	10/2019	REVISÃO FINAL / COMPATIBILIZAÇÃO	
02	30/09/2019	REVISÃO GERAL	
01	26/09/2019	REVISÃO GERAL	
00	06/09/2019	EMISSÃO INICIAL	



FUNDAÇÃO FLORESTAL  
FUNDAÇÃO PARA CONSERVAÇÃO E A PRODUÇÃO FLORESTAL DO ESTADO DE SÃO PAULO  
SEI - Setor de Engenharia e Infraestrutura



Oficina  
Rua Lefevre, 26 - Vila Mariana - SP  
Tel: (11) 3048-1177 - 3048-1178  
oficina@oficina.com.br

CLIENTE  
FUNDAÇÃO FLORESTAL

OBRA  
ELABORAÇÃO DE PROJETO DE RESTAURO

LOCAL  
PESM - NÚCLEO ITUTINGA PILÕES - CAMINHOS DO MAR

ASSUNTO  
PROJETO DE RESTAURO - RANCHO DA MAIORIDADE  
PLANTA BAIXA - NÍVEL INFERIOR

RESPONSÁVEL  
ARQ. LUIS ANTONIO PUPINSKI

COORDENADOR  
ARQ. LUIS ANTONIO PUPINSKI

ELABORAÇÃO  
ARQ. MARIANA RILLO

REVISOR  
RET. N. 000000244729

REVISOR  
RET. N. 000000244729

ARQUIVO  
194\_CM\_PE\_ARQ\_RAN\_FLO2\_R03

FOLHA  
ASSINATURA

ESCALA  
1:50

DATA  
10/2019

ETAPA  
PROJETO EXECUTIVO

REVISÃO  
03

PE-02/17